

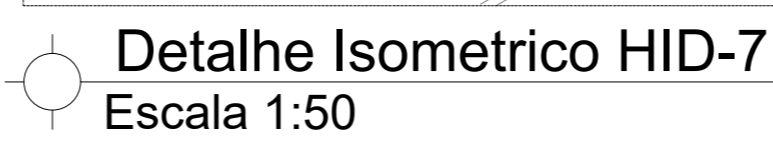

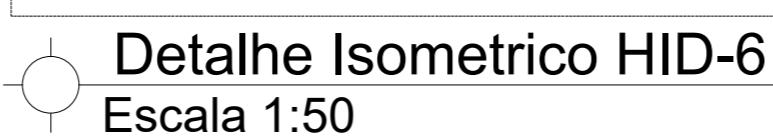
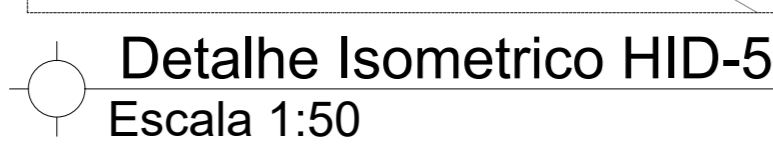
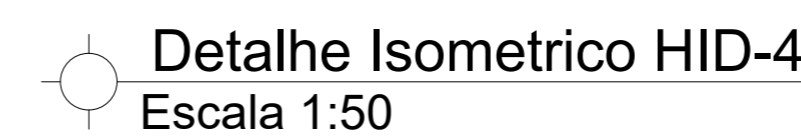
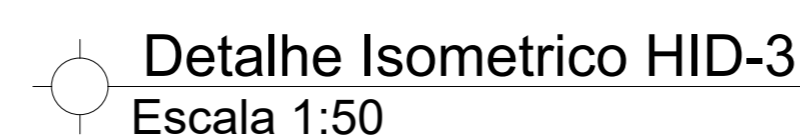
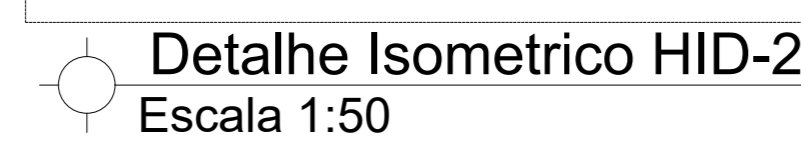
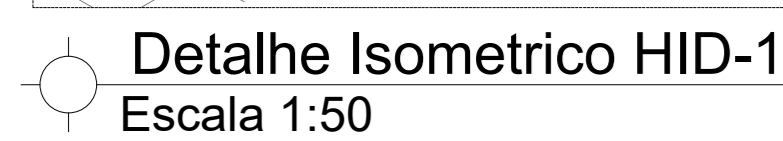

- MEDIAS EM METROS;
- EM HIPÓTESE ALGUMAS TUBULAÇÕES PODERÃO SER QUEIMADAS OU AQUECIDAS;
- SEMPRE UTILIZE O MESMO FABRICANTE PARA TODA A INSTALAÇÃO;
- CADA TIPO DE MATERIAL (PVC, CPVC, I) DEVERÁ TER SEU TUBO DE TUBULAÇÃO DEVIDAMENTE IDENTIFICADO E, ANTES DE APLICAR O ADESIVO, DE APLICAR O PRODUTO PREPARADOR (SOLUÇÃO LIMPA DO SOLUÇÃO PREPARADORA);
- EXTRAIR QUALQUER REBARBA NAS TUBULAÇÕES E CONEXÕES;
- TUBULAÇÕES ENTERREDAS DEVERÃO SER APOIADAS E PROTEGIDAS POR ALGUNS BRITOS OU QUALQUER MATERIAL PONTIGUADO;
- AO PASSAR POR ESTRUTURAS, UTILIZAR UM TUBO MAIS GRANDE DO QUE O TUBO DE TUBULAÇÃO, E, EM CASO DE NECESSIDADE, ENVOLVER COM PLÁSTICO PARA ENCAMISEMENTO;
- NÃO APLICAR ADESIVO EM EXCESSO PARA UNIR TUBUL. EM CONEXÃO;
- NÃO LIXAR EM HIPÓTESE ALGUMA, AS TUBULAÇÕES.

**1º PASSO:** DEVE SER FEITO UM CORTE RETO 90° QUANDO CONFORMAR A IMAGEM APÓS O CORTE REMOVER TODAS AS RESÍDUAS DE DENTRO E FORA DO TUBO.

**2º PASSO:** CHAMFAR A BORDA DO TUBO EM ÂNGULO DE 10° E 15° GRAUS, (SEMELHANTE A IMAGEM ABAIXO).



MLR	Máquina de lavar Roupa
LV	Lavatório
RG	Registro de Gaveta
PIA	Pia
VS	Vaso Sanitário
CH	Chuveiro
TLR	Tanque de lavar Roupa
VD	Válvula de Descarga

	Registro de gaveta c/canopla cromada c/PVC soldável
	Registro de pressão c/ canopla cromada
	Valvula de descarga c/PVC soldável



**CE PROFESSOR HELI ALVES FERREIRA**

AMPLIAÇÃO/ REFORMA

ENDEREÇO

RUA LOPO DE SOUZA RAMOS, S/N. JUNDIAÍ. ANÁPOLIS -GO. 75110-410

Brenda Bárbara F. Moreira

AUTOR: BRENDA BÁRBARA FERNANDES MOREIRA CREA:1015105866D-GO

RT DA OBRA: *Infância e Adolescência*

PROPRIETÁRIO: SECRETARIA DE ESTADO DA EDUCAÇÃO CNPJ: 01.409.705.0001-20  
PREPOSTO: SABRINA SILVA VIEIRA VALENTE CPF: 041.530.091-64

## HIDROSSANITÁRIO

TIPO DE PROJETO

PLANTA DO TERREO - AGUA FRIA  
DETALHES / LEGENDAS

ASSUNTO:

DATA:	ESCALA:	REVISÃO:	Nº RRT/ART:
AGO/2024	INDICADA	000	1020240243215

2/3